

山_{SAN}海_{KAI}里_{RI}のくに



南越前町





山 SAN

いまじょう
今庄



北国街道の宿場として栄えた今庄宿をはじめ、鉄道遺産や今庄そばなど、独自の風土を生んでいます。江戸時代から息づく街道の風景など、歴史や文化を肌で感じることができます。



海 KAI



なんじょう
南条

南条の魅力はなんといっても花はす。夏、緑豊かな里を淡くやさしい色合いで染め上げます。温泉につかり、地元食材の料理を堪能しながら、里の風情に癒やされるひとときを。

南越前町は、豊かな緑に包まれた山々、海の幸に恵まれた日本海、文化や歴史に育まれた里があり、「山・海・里」という三つの「幸」がそろいます。それぞれで四季折々のさまざまな魅力を堪能できます。じっくり、ゆっくりと旅の幸を味わってみてください。



山^{SAN}海^{KAI}里^{RI}のくに
福井|南越前町

山海里のくに 南越前町



北前船の歴史とそれにまつわる建造物群、そして越前海岸が見どころのエリア。豪商が残した文化に思いを馳せながら、越前がにをはじめ、旬の魚介類をたっぷり味わえます。

里
RI



自然・風景

山、海、里と一つになれる時間



白竜の滝  河野

南越前町最北端の越前海岸沿いにあり、木々の間から流れ落ちる水しづきが清涼感を与えてくれる滝です。

山・海・里という地形の変化に富んだ南越前町では、春は人々の心を楽しませる優美な桜、夏は花はす公園の雅な花はす、秋はあでやかな紅葉、冬は越前海岸に凜と咲く越前水仙など、春夏秋冬の自然を楽しむことができます。



夜叉ヶ池

標高1,099mに位置する神秘的な池。周囲は原生林で覆われており、県内屈指の人気の登山コースにもなっています。



越前海岸の水仙畑

河野地区の海岸線に咲く福井県の花。荒波の風を受けながら凛々しく咲きます。



花はす公園

南越前町南条地区は、日本有数の花はす生産地で、園内では世界の花はす約130種類が夏にかけて咲き誇り、鮮やかな緑を背景に、淡く染まります。



ゆっくり沈む夕陽と坊主岩が最高に映える！



日本海に沈む夕陽

河野は夕陽のスポット。日本海に沈む夕陽は非常に美しく、お坊さんが手を合わせているように見える坊主岩と夕焼けのシルエットは絶景です。



河野海水浴場



かぶらき 甲楽城海水浴場



ぬか 糠海水浴場

『越前加賀海岸国定公園』に指定された河野海岸一帯には、磯遊びに最適な海水浴場が3つあります。



今庄

海を越えた鉄道

世界へつながる鉄路のキセキ

南越前町、敦賀市、滋賀県長浜市に点在する鉄道遺産の歴史を語るストーリー「海を越えた鉄道」世界へつながる鉄路のキセキ」が日本遺産に認定されました。南越前町は、明治29年の北陸線敦賀―福井間開通の舞台となったまち。町内には山中トンネルや山中信号所跡、給水塔・給炭台などがあり、日本の近代化に欠かせない歴史の一部を体感できます。



山中信号所跡

敦賀―今庄間に残る唯一のスイッチバック跡。峠越えを物語る遺構です。



今庄駅給水塔・給炭台

今庄駅構内には蒸気機関車の石炭や水の補給に使われた給水塔と給炭台が残り、現代の鉄道との時代を越えたコントラストが見られます。



山中ロックシェッド

旧北陸線の線路や運行する列車を、落石や土砂などから守った遺構です。



今庄まちなみ情報館

宿場町と鉄道のまちとして栄えた今庄の歴史をわかりやすく紹介しています。

📍 今庄観光協会: 今庄74-3-1 (今庄駅内)

☎ 0778-45-0074

🕒 9:00-16:00 (お土産販売所は9:00-17:00)

🗓 年末年始



今庄駅内に併設されるお土産販売所には、地酒からスイーツまで今庄のお土産や特産品がそろっています。



山中信号所でのスイッチバックの様子。単線の急勾配区間における列車の往来を可能としたシステムで、左が本線、右は待避線の列車。
写真: NPO法人今庄旅籠塾提供



日本一の 鉄道の難所

長浜-敦賀-今庄間の連続する急勾配とトンネルの区間は、多雪地帯で雪崩の危険が高く、「日本一の鉄道難所」と呼ばれ、運転には高度な技術が求められました。魔のトンネルが続く急峻な路線を力強く走り、峠越えに活躍したのがD51形蒸気機関車でした。



山中トンネル

入り口から出口を見通すことができるまっすぐなトンネル。蒸気機関車が走っていた当時の様子を体感できます。



荒波を越えた男たちの 夢が紡いだ異空間

北前船寄港地・船主集落

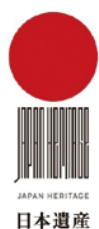

越前海岸にたたずむ河野には、港に通じる小さな路地が随所に走り、広大な商家や豪壮な船主屋敷が建ち並ぶ通りは「河野北前船主通り」と呼ばれ、趣あふれる古のメインストリートとなっています。荒波を越え、「動く総合商社」として日本の各地に繁栄をもたらしてきた北前船。日本海沿岸に点在する北前船寄港地・船主集落の歴史ストーリーが日本遺産に認定されました。



観光案内所 どっときたまえ

右近家の離れを改修したもので、ごはんやさん「畝来(うら)」が併設されています。

河野観光協会: 河野2-16
0778-48-2240



日本海を眺めながら
ちょっと一息…



西洋館

右近家の別荘で国の登録有形文化財。越前海岸を一望できます。



西洋館からの眺め

日本海と集落の眺望が絶景で、丹後半島の経ヶ岬まで見えることも。



360° VR



北前船主の館 右近家

五大北前船主に数えられる名家。北前船資料館として公開しています。

- 📍 河野2-15 📞 0778-48-2196
- 🕒 9:00-16:30(最終受付16:00まで)
- 🌊 水曜日・年末年始

COLUMN

河野北前船主通り 案内の会

河野北前船主通りを散策しながら、北前船主の館右近家の邸宅や西洋館などをベテランガイドがわかりやすく案内しています。

問い合わせは北前船主の館 右近家まで
📞 0778-48-2196



国重要文化財 中村家住宅

北陸有数の北前船主の邸宅。国の重要文化財に指定されています。

- 📍 河野1-55 📞 0778-67-3781
- 🕒 9:00-16:30(最終受付16:00まで) 🌊 水曜日・年末年始

COLUMN

越前海岸の水仙畑 糠^{ぬか}の文化的景観

河野には、日本遺産認定のほかに、「越前海岸の水仙畑 糠^{ぬか}の文化的景観」が重要文化的景観に選定されています。越前海岸の南部に位置する糠^{ぬか}地区では、水仙の栽培をはじめ、漁業や林業、養蚕、杜氏の出嫁ぎといったなりわいが営まれてきました。こうした人々の暮らしや歴史を理解する上で重要なものとして、水仙畑とともに、集落内に残る杜寺や滝などが保護の対象となっています。



今庄宿

北国街道の宿場町

今庄



360° VR



国重要文化財 京藤甚五郎家

今庄宿有数の旧家で、県内最古級の町家。
延焼防止の卯建(うだつ)が見ものです。

📍 今庄68-35 🕒 10:00-16:00

☎ 0778-47-8005(南越前町 教育委員会事務局)

🌸 金、土、日、祝のみ公開(年末から3月上旬までは非公開)

どんなお店があるか
さっそく見てみよう!



＼今庄での／
お買い物・お食事は
南えちぜん日和を
チェック!



今庄食事処 うお座

古民家の旧齋藤家をリノベーション。市場から直接仕入れる新鮮な魚を使ったランチがおすすめです。

📍 今庄67-17

☎ 090-6330-8683

🕒 11:30-17:00(ランチ11:30-14:30)

🌸 月、火



旅籠若狭屋

本陣や脇本陣とは違い、一般旅行者が宿泊した旅籠。今庄宿では特に大きな旅籠で、国登録有形文化財となっています。

📍 今庄75-13



昭和会館

昭和5年に田中和吉氏が社会教育の拠点として私財を投じて建設しました。現在は、地域活動や各種イベントなどに使用されています。

📍 今庄75-6

☎ 0778-47-8005

(南越前町 教育委員会事務局)

今庄宿は安土桃山時代から江戸時代にかけて成立した旧北陸道沿いの宿場町で、中心部には本陣や脇本陣、問屋場などが置かれていました。また、昭和37年の北陸トンネル開通、北陸本線電化までは鉄道のまちとして発展を遂げました。令和3年に、国の重要伝統的建造物群保存地区に選定され、越前屈指の宿場町として繁栄した面影が今も息づいています。

南越前町の旅の拠点

道の駅 南えちぜん山海里

北陸自動車道南条サービスエリア（上り線）に隣接し、

高速道路からも一般道からも利用可能。

みんなで愉しめる公園一体のエンターテイメント型道の駅！



360° VR



南条

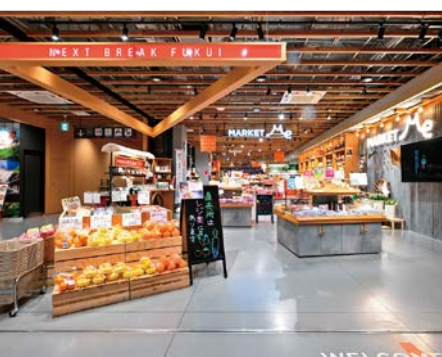

MARKET Me

物販エリアのMARKET Me（マーケット ミー）は、地元産の新鮮な野菜やお弁当、福井県内のお土産物をふんだんに陳列。南越前町はもちろん、福井県や北陸の魅力を再発見できることまちがいなしです。

FOOD HALL Me

飲食エリアのFOOD HALL Me（フードホール ミー）は、地元産の手打ちそばをはじめ、ステーキ、寿司・海鮮丼、カレー・パスタ、カフェ・サンドイッチ、スイーツなどを提供する専門店があります。



📍 牧谷39-2-2

☎ 0778-47-3690

🕒 9:00-20:00

（店舗・季節によって異なります）

キッズルーム 10:00-17:00

トイレ・休憩所・観光案内所 24時間

🛑 年中無休

もう一つの
道の駅へ
GO!GO!



道の駅 河野

国道8号沿いの、標高200mの高台に位置しており、日本海を一望できます。喫茶や軽食、お土産も充実しています。

📍 大谷86-1-6

☎ 0778-48-2880

🕒 物産館 8:30-19:00

(休憩所とトイレは24時間利用可能)

🌸 毎月第2木曜、年末年始(物産館)

ここから眺める
日本海は最高!

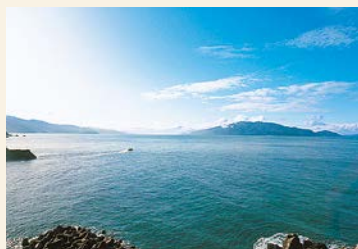

道の駅南えちぜん山海里隣接施設 FRUITFUL GARDEN ひのの実



北陸最大品種数のいちご摘み体験や、摘んだいちごを使っのスイーツづくり、直売店でのお買い物、キッチンカーによるカフェが楽しめます。他にも30品種のブルーベリーの摘み取り体験やぶどう農園もあり、年間を通していつでもおいしい果樹が味わえます。

📍 牧谷41-7-1

☎ 050-8886-3115

🕒 10:00-16:00 (9月-12月は平日営業時間12:00-16:00)

🌸 月曜日、火曜日(祝日の場合は翌日休み)



キッズルーム

3階には子供が楽しめるキッズルームがあり、隣接する「さんかいりパーク」と併せて家族みんなで楽しく過ごすことができます。

観光案内所

南越前町のコアな観光情報から、福井県内の観光スポット情報まで、幅広く提供しています。福井県の玄関口として、パンフレットなどをたくさん取りそろえ、専属のコンシェルジュがご案内しています。



茶飯

もち米とうるち米に炒り大豆を混ぜ、番茶で炊いた伝統食。今庄の街道を往来した人々から伝わったといわれています。



今庄そば

今庄そばの醍醐味は、歯ごたえと風味のよさ。各店舗に個性があり、一度は食べてみたい南越前町の味です。

南越前の伝統と
味を満喫♪ ✨ ✨



越前がに

「越前がに」はカニの王様。ぎっしりと詰まった身と、とろけるようなコクのあるかにみそは最高です。



南越前
グルメ
爛漫





女性に人気の
蒸し野菜定食



かつどん 浜の活丼

その日一番の活きのいい、ぴっちぴちのお魚を丼にしました。豪快な丼から期間限定のものまで、越前海岸沿いの飲食店で堪能できます。



素朴だけど滋味深い郷土料理から趣向を凝らした逸品まで作る人の愛情も一緒にたっぷり味わってみたい。
豊かな自然の恵みが詰まった南越前町のグルメをご紹介します。



農家レストラン 四季菜

南条

地元の農産物を使った郷土食のメニューを提供するだけでなく、惣菜や加工品も販売しています。

📍 脇本17-42-1 📞 0778-47-2401
🕒 10:00-18:00 🗓️ 火曜日



◀ 越前 鯛まぶし

魅わとろ
トマドリア



新ご当地グルメ

南越前町の合併20周年を記念して考案された新ご当地グルメ。メニューは2種類あり、どちらも料理家の栗原心平氏が開発に携わった。地元の農産物や海産物をふんだんに使っているのがポイント。

📞 0778-47-8001 (南越前町 農林水産課)



せいげ

江戸時代より漁業で栄えてきた河野地区の郷土料理。せいこがにと呼ばれる雌のズワイガニと大根おろしをみそで煮て、ごはんにかけてたり、酒の肴として食されています。



農林水産省「うちの郷土料理」より



今庄つるし柿

まろやかな甘さが特徴の全国でもめずらしい薪で燻製した干し柿。街道を往来する際の携帯食として重宝されました。

おみやげガイド

食べておいしいご当地食材から
使って楽しい雑貨まで
南越前のおみやげを
セレクトしてみました。



へしこ

「へしこ」は塩漬けした鯖などの魚を、こねかきと塩などに漬けて発酵させたもの。お茶漬け、酒の肴、おにぎりの具に…。アレンジもいろいろです。



河野



トートバッグ



北前船主の館
厳選昆布



北前船主の館
完熟梅クローネ

北前船主の館 右近家

☎ 0778-48-2196

販売場所

北前船主の館 右近家

📍 河野2-15



北前船
絵柄入りお盆



北前船主の館
おかず味噌



絵はがき



網掛け
浮き球

河野梅

冬でも比較的温暖で降雪量が少ない河野地区で育った河野梅は、種が小さく果肉がたっぷりあることが特徴です。





はすの葉クッキー

はすBAUM



絵はがき

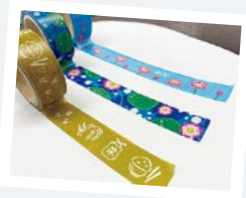

マスキングテープ



手ぬぐい



南条

〔南条観光協会〕

販売場所
道の駅南えちぜん山海里
牧谷39-2-2

今庄の地酒

今庄宿には4軒の酒蔵があり、
歴史ある蔵で昔ながらの丁寧な酒造りを営んでいます。

歴史が醸す四蔵元物語



今庄そばっこ



蔵のかしゅていら



北善商店〈善六〉
ぜんろく



堀口酒造〈大屋〉
だいや



畠山酒造〈玉や〉
たま



白駒酒造〈中大〉
なかだい



酒粕あられ

〔今庄観光協会〕

☎ 0778-45-0074

販売場所
今庄駅 お土産販売所
今庄74-3-1

今庄鉄道物語オリジナルグッズ



越前今庄そば



今庄

もうひとつの 思い出づくり

山も海も里もある南越前町では
多彩なアクティビティに挑戦できます。
南越前町であなただけの
とっておきの思い出づくりを
してみませんか。

わくわく体験が
盛りだくさん！
どれにしようか迷っちゃう...



リトリートたくら 今庄

大自然を体験で学べる施設。キャンプ場や
コテージなど、野外施設も整っています。

📍 古木59-52 ☎ 0778-45-1310

🌿 水曜日他



そまやま 杣山ハイキング 南条

標高492.1mの低山である杣山の山頂に
は、鎌倉時代に築かれた山城「杣山城」の
跡が残っており、御殿跡や堀切跡など、当
時の面影を感じながら登山できます。

📍 阿久和 ☎ 0778-47-3414
(南越前町観光連盟)



ウォーターランド南条 南条

年中利用できる屋内プールがあり、ジム
やスタジオも完備しています。

📍 牧谷29-8 ☎ 0778-47-3711

🌸 季節によって異なります 🌸 日曜日(7～8月は営業)



レインボーパーク南条 南条

南条サービスエリアから徒歩1分の自然を
楽しむ総合公園で、ボール遊びや散歩など
のんびり過ごせます。

📍 牧谷(日野川河川敷)
☎ 0778-47-3711(ウォーターランド南条)



河野キャンプ場 河野 めだかの学校

コテージやバーベキュー場の他、大自然
に囲まれた渓流でアウトドアを満喫。

📍 赤荻55-12 ☎ 0778-48-2146

営業:4月～11月 🌿 水曜日



浮き球の網掛け体験 河野 越前和紙クラフト体験

右近家の倉庫があった小樽から取り寄せたガ
ラスの浮き球を使います。一輪挿しにもなり、お
みやげにも最適。また越前和紙を使ったペー
パークラフト体験もできます。

📍 河野2-15 ☎ 0778-48-2196
🕒 9:00-16:00 🌿 水曜日・年末年始





今庄そば道場

石臼でひいた地元産のそば粉と山芋を使った本格そば打ちを体験。打ったおそばはその場で召し上がれます。

📍 大門10-3-1 📞 0778-45-1385

🕒 火曜日(祝日の場合は翌日)



今庄特産「つるし柿」づくり体験

全国でもめずらしい今庄の「つるし柿」は、干しながらスモークする製法で、お酒にも合う独特な風味になります。

📍 ニツ屋119字6-2

🕒 9:00-17:00



今庄365スキー場

高速道路からのアクセスが抜群のファミリーで楽しめるスキー場です。

📍 板取85-36 📞 0778-45-1115



花はす収穫体験

花はすの田んぼに入って、自分で花を収穫できます。最後は花束を作って、おみやげとして持ち帰りできます。

📍 堂宮27-19

🕒 9:00-17:00



鉢伏山キャンプ場「ASOBASE」

自然の中で楽しむtent泊ならではの開放感そのままに、炊事場やトイレといった設備はまるで上質なホテルのように快適。さらに、周辺には心地よい自然を満喫できるトレッキングコースや、鉢伏山山頂からの絶景を楽しめる山頂プランコもあります。

📍 板取86 📞 0778-67-7972

🕒 火・水曜日(祝日・大型連休は除く)



南越前ダイビングパーク

簡単なレクチャーとプールでスキルの練習後、インストラクターと一緒に南越前の海でダイビングします。

📍 甲楽城15-28 📞 0778-48-3300

🕒 8:30-17:00 🕒 3月～11月(定休日なし)のみ営業



花はす温泉 そまやま

花はす公園に隣接し、宿泊ができる温泉施設。地元の名物を味わえる自慢の「はす料理」や、花はすのエキスが入った「はす湯」、庭園風露天風呂でのんびり過ごせます。泉質はアルカリ性単純温泉で、うれしい美肌の湯です。



南条 中小屋60-1

0778-47-3368

火曜日(祝日の場合は営業)



宿泊
OK



※季節により食事メニューが変更となる場合がございます。

じんわりとあったかいお風呂につかり、ほっこり癒やされて
郷土の味を堪能すれば、ああ今日もなんていい気分…

今庄365温泉 やすらぎ

春は新緑、秋は紅葉、そして冬は雪景色。四季折々の大自然を眺めながら温泉気分を満喫できます。雄大な白山を望むことがでる露天風呂をはじめ、ゆったりした広さのサウナを完備しております。泉質はアルカリ性の単純硫黄泉で体の芯から温まります。



今庄 板取85-6

0778-45-1113

火曜日



日帰り



※掲載用に撮影しており、衣類を着用しての入浴はできません。

今庄の宿かねおり

四方を山に囲まれた日野川のほとりにある公営の宿泊施設。施設前に展示してあるD51形蒸気機関車が目印です。今庄駅に近く、まち歩きの出点としても便利。他、地元産の野菜・山菜を使った和膳や今庄そばが人気です。

宿泊OK



※季節により食事メニューが変更となる場合がございます。



今庄

今庄85-2-18
0778-45-0073
火曜日

日帰りも、
宿泊も！

南越前で湯ったりと

河野シーサイド温泉ゆうばえ

甲斐城海水浴場から徒歩2分のところにある日帰り温泉。泉質は塩化物泉で、入浴後はしっとりとしたお肌に。日本海に沈む夕陽を見ながら心身ともにリフレッシュ。地元飲食店の新鮮な海の幸を楽しむこともできます。

日帰り



※季節により食事メニューが変更となる場合がございます。



河野

甲斐城7-31-1
0778-48-2388
水曜日(祝日の場合は翌日)

福井県南越前町 ガイドマップ

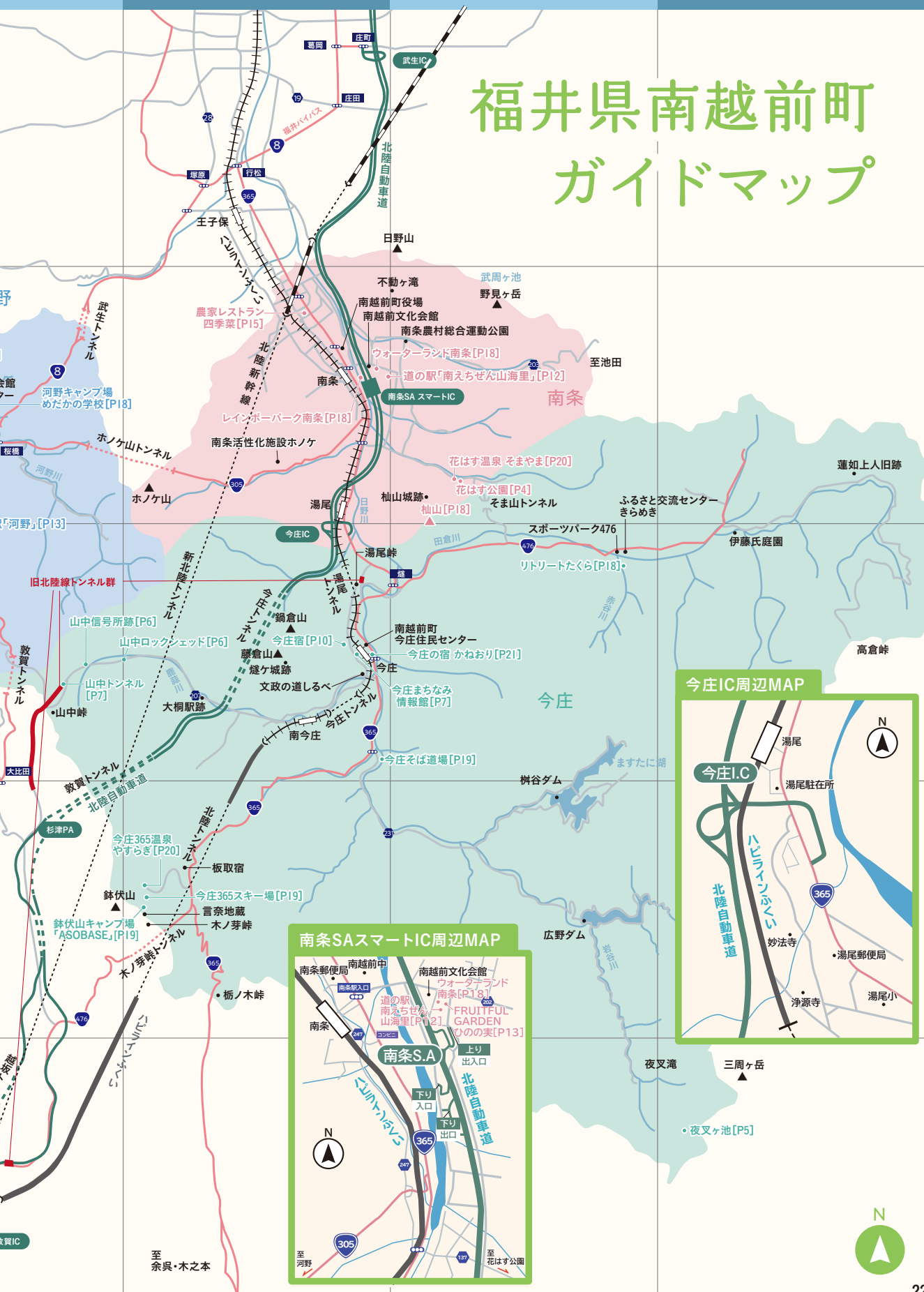

レンタサイクル

道の駅 南えちぜん山海里

利用時間9:00~17:00

詳細はホームページをご確認ください。

※利用日の1日前までに予約が必要

くわしくは
コチラ



南越前町今庄観光協会

利用時間9:00~16:00

(12月~2月は利用不可)

詳細はホームページをご確認ください。

※利用日の2日前までに予約が必要

くわしくは
コチラ



イベントガイド



5月

今庄そばまつり

今庄そばの食べ比べができ、特産品販売やステージイベントが開催されます。



6~8月

はすまつり

花はす公園で開催されるイベント。様々な催しに加え、「早朝モデル撮影会」が人気です。



7月

河野夏まつり

夜の日本海を鮮やかに彩る水中花火と山に跳ね返る音が圧巻です。



9月

街道浪漫・今庄宿

今庄宿で、往時の風情やにぎわいを再現したイベント。羽根曾踊りも必見です。



10月

灯りゃんせ

北前船主の館右近家周辺をLEDキャンドルや行燈でライトアップするイベントです。



12~2月

水仙まつり・荒波フェスタ

越前町、福井市、南越前町の3市町で、水仙にちなんだイベントを開催します。



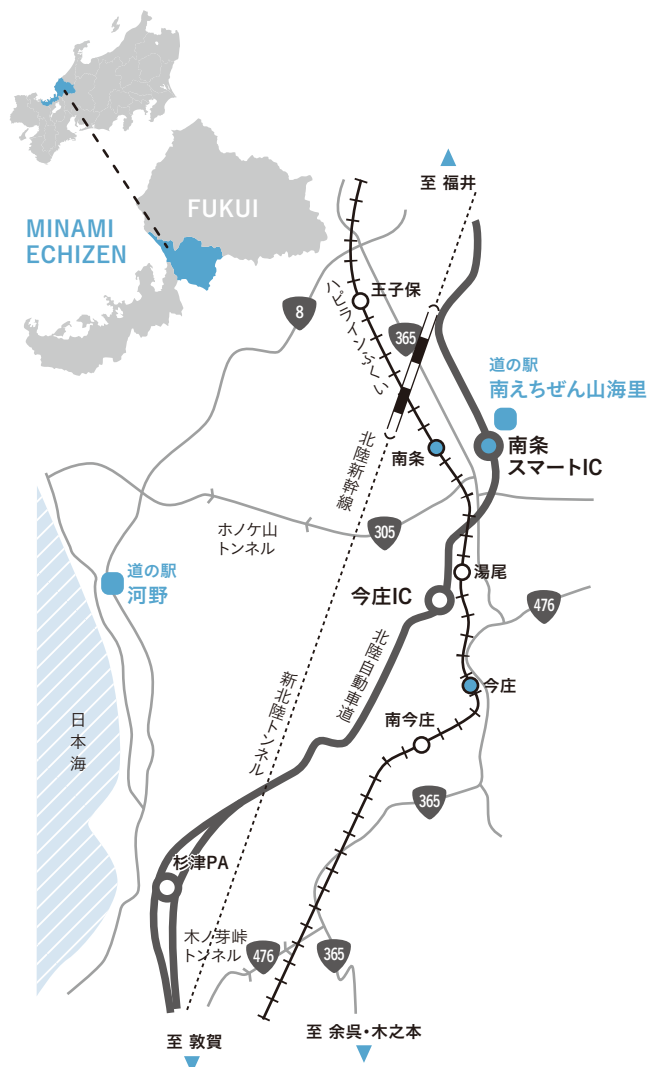

お問い合わせ

■南越前町今庄観光協会

〒919-0131 福井県南条郡南越前町今庄74-3-1
(今庄駅内)
TEL:0778-45-0074 (9:00-17:00)

■南越前町河野観光協会

〒915-1111 福井県南条郡南越前町河野2-16
(観光案内所どっときたまえ)
TEL:0778-48-2240 (8:30-17:00)

■南越前町南条観光協会

〒919-0223 福井県南条郡南越前町東大道12-16-14
MAIL:nanjo.tourism@gmail.com

■南越前町観光まちづくり課

〒919-0292 福井県南条郡南越前町東大道29-1
TEL:0778-47-8002 (8:30-17:15)

■南越前町観光連盟

〒919-0203 福井県南条郡南越前町牧谷39-2-2
(道の駅 南えちぜん山海里内)
TEL:0778-47-3414 (8:30-17:15)



車で

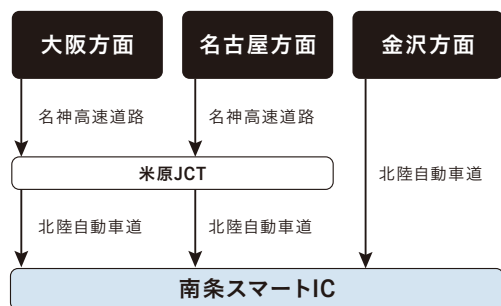

●北陸自動車道 敦賀IC・今庄IC・南条スマートIC・武生IC
をご利用ください。



電車で

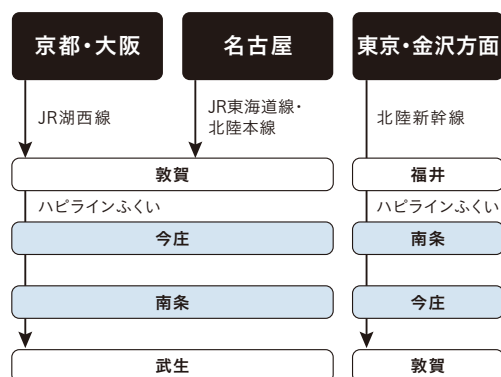

●ハビラインふくい 敦賀駅・今庄駅・南条駅または武生駅
をご利用ください。

南越前町観光情報サイト

南えちぜん日和

<https://www.minamiechizen.com/>



山^{SAN}海^{KAI}里^{RI}のくに
福井 南越前町

発行:令和7年10月